



**SULUT
HEBAT!**

LATAR BELAKANG



Peternakan adalah sub sektor yang memiliki peranan strategis dalam kehidupan perekonomian dan pembangunan sumberdaya manusia Indonesia. Peranan strategis dimaksud dapat dilihat dari fungsi produk peternakan sebagai penyedia protein hewani yang penting bagi pertumbuhan dan perkembangan tubuh manusia. Permintaan produk peternakan sekarang ini dan ke depan cenderung meningkat. Hal ini disebabkan semakin tingginya pemahaman masyarakat terhadap konsumsi protein hewani asal ternak. Disisi lain, pendapatan per kapita masyarakat cenderung juga meningkat, sehingga membuka peluang bagi sub sektor peternakan untuk berkembang. Peningkatan kesejahteraan masyarakat akan diikuti dengan peningkatan konsumsi produk-produk peternakan. Fenomena tersebut berdampak terhadap pergerakan perekonomian pada sub sektor peternakan. Selanjutnya, sub sektor peternakan dapat dijadikan sebagai motor penggerak ekonomi daerah dan nasional. Berdasarkan fenomena ini, maka pengembangan peternakan di Sulawesi Utara menjadi urgen untuk dilaksanakan.



SULUT NEBAT DA NEBAT!

1. MENINGKATKAN KEAMANAN, KETERTIBAN SULAWESI UTARA UNTUK MELINDUNGI SEGENAP MASYARAKAT, MEMASTIKAN KENYAMANAN HIDUP DAN BERUSAHA
2. MEMBANGUN SULAWESI UTARA DARI PINGGIRAN DENGAN MEMPERKUAT DAERAH-DAERAH DAN DESA DI KAWASAN PERBATASAN DAN DAERAH KEPULAUAN
3. MEMANTAPKAN KUALITAS HIDUP MANUSIA SULAWESI UTARA DENGAN MEMANTAPKAN MUTU PENDIDIKAN DAN DERAJAT KESEHATAN YANG TINGGI
4. MEMBANGUN SULAWESI UTARA SEBAGAI PUSAT PENGGERAK PEREKONOMIAN DI KAWASAN TIMUR INDONESIA.
5. MEMPERTEGUH BUDAYA MAPALUS, MAPALUSE DAN MOPOSAT UNTUK MEMPERKUAT RESTORASI SOSIAL.
6. MENINGKATKAN PRODUKTIVITAS DAN NILAI TAMBAH KOMODITAS SEBAGAI WUJUD DAYA SAING DI PASAR INTERNASIONAL DENGAN MEMPERHATIKAN PRINSIP KESEIMBANGAN LINGKUNGAN HIDUP
7. MEWUJUDKAN KEMANDIRIAN EKONOMI DGN MENGGERAKKAN SEKTOR-SEKTOR STRATEGIS EKONOMI DOMESTIK
8. MELAKUKAN REVOLUSI MENTAL UNTUK MENGANTISIPASI PERSAINGAN GLOBAL DAN MEA
9. MENINGKATKAN MANAJEMEN PEMERINTAHAN SULAWESI UTARA DALAM TATA KELOLA PEMERINTAHAN YG BERSIH, EFEKTIF, DAN TERPERCAYA

10 PRIORITAS PEMBANGUNAN SULAWESI UTARA TAHUN 2018

1	PENANGGULANGAN KEMISKINAN DAN PENGANGGURAN
2	PEMBANGUNAN PENDIDIKAN
3	PEMBANGUNAN KESEHATAN
4	REVOLUSI MENTAL DAN REFORMASI BIROKRASI
5	INFRASTRUKTUR DAN PENGEMBANGAN WILAYAH
6	KEDAULATAN PANGAN [PERTANIAN, PERKEBUNAN, PERIKANAN DAN KEMARITIMAN]
7	TRANSTIBMAS
8	PENINGKATAN DAYA SAING INVESTASI
9	PEMBANGUNAN PARIWISATA
10	PENGELOLAAN BENCANA DAN MITIGASI IKLIM

SULUT NEBAT!

TUGAS DAN FUNGSI BIDANG PETERNAKAN

TUGAS Bidang Peternakan
 Melaksanakan urusan di bidang Produksi dan pakan ternak, kesehatan hewan dan kesehatan masyarakat veteriner, pengolahan dan pemasaran hasil peternakan serta melaksanakan tugas lain yang diberikan oleh pimpinan.

Bidang Peternakan mempunyai **FUNGSI** :

- Pemberian pelayanan administrasi dilingkungannya;
- Pengkoordinasian, pembagian dan pengaturan pelaksanaan tugas;
- Penyusunan dan penerapan SOP;
- Penyelenggaraan urusan produksi dan pakan ternak;
- Penyelenggaraan urusan kesehatan hewan dan kesehatan masyarakat veteriner;
- Penyelenggaraan urusan pengolahan dan pemasaran hasil peternakan;
- Penyusunan dan pelaporan kegiatan bidang;
- Pelaksanaan fungsi lain yang diberikan oleh pimpinan.

TUGAS DAN FUNGSI BALAI LABORATORIUM KESEHATAN HEWAN DAN KESEHATAN MASYARAKAT VETERINER

TUGAS:

Melaksanakan sebagian kegiatan teknis operasional dan teknis penunjang di bidang laboratorium kesehatan hewan dan kesehatan masyarakat veteriner serta tugas lain yang diberikan oleh pimpinan.

FUNGSI :

- Penyusunan kebijakan teknis laboratorium kesehatan hewan dan kesehatan masyarakat veteriner;
- Pelaksanaan perencanaan, pengkoordinasian, pembinaan dan pengendalian tugas;
- Penyelenggaraan kegiatan teknis yang secara langsung berhubungan dengan pelayanan masyarakat serta mendukung pelaksanaan tugas dinas;
- Pelaksanaan fungsi lain yang diberikan oleh pimpinan.

TUGAS DAN FUNGSI BALAI PENGEMBANGAN BIBIT TERNAK DAN BENIH PERTANIAN

TUGAS:

Melaksanakan sebagian kegiatan teknis operasional dan teknis penunjang dibidang Pengembangan bibit ternak dan benih pertanian serta tugas lain yang diberikan oleh pimpinan.

FUNGSI :

- Penyusunan kebijakan teknis bidang pengembangan bibit ternak dan bibit pertanian;
- Pelaksanaan perencanaan, pengkoordinasian, pembinaan dan pengendalian tugas;
- Penyelenggaraan kegiatan teknis yang secara langsung berhubungan dengan pelayanan masyarakat serta mendukung pelaksanaan tugas dinas;
- Pelaksanaan fungsi lain yang diberikan oleh pimpinan.

**SULUT
HEBAT!****NILAI TUKAR PETANI (NTP)**

SUB SEKTOR		BULAN			PERKEMBANGAN (%)	
		Juni	Juli	Agustus	Juni – Juli	Juli - Agustus
TANAMAN PANGAN						
A	Nilai Tukar Petani	92,90	92,86	93,55	- 0,04	0,74
B	Nilai Tukar Usaha Pertanian	101,54	101,73	101,95	0,19	0,22
	- Indeks Harga Yg Diterima	124,85	125,23	125,63	0,30	0,32
	- Indeks Harga Yg Dibayar	134,39	134,85	134,29	0,34	- 0,42
HORTIKULTURA						
A	Nilai Tukar Petani	95,38	95,41	94,65	0,03	- 0,80
B	Nilai Tukar Usaha Pertanian	110,07	110,26	109,26	0,17	- 0,91
	- Indeks Harga Yg Diterima	125,95	126,40	125,19	0,36	- 0,96
	- Indeks Harga Yg Dibayar	132,06	132,48	132,26	0,32	- 0,17
PETERNAKAN						
A	Nilai Tukar Petani	105,27	105,16	106,65	- 0,10	0,42
B	Nilai Tukar Usaha Pertanian	120,13	120,24	121,55	0,09	1,09
	- Indeks Harga Yg Diterima	130,30	130,60	132,26	0,23	1,27
	- Indeks Harga Yg Dibayar	123,78	124,19	124,01	0,33	- 0,14

**SULUT
HEBAT!****PROGRAM UNGGULAN PETERNAKAN
(PROGRAM NASIONAL)**

- Optimalisasi Reproduksi melalui melalui Upaya Khusus Sapi Indukan Bunting (SIWAB) Sapi Potong
 - UPSUS SIWAB bertujuan meningkatkan populasi ternak ruminansia besar dalam memenuhi kebutuhan produk ternak dalam negeri.
 - UPSUS SIWAB : Kegiatan yang terintegrasi untuk percepatan populasi sapi dan kerbau secara berkelanjutan.
 - Ternak Ruminansia Indukan : Ternak betina bukan bibit yang memiliki organ reproduksi normal dan sehat digunakan untuk pengembangbiakan.
 - Ternak Ruminansia Betina Produktif : Ternak ruminansiaa betia yang organ reproduksinya masih berfungsi secara normal dan dapat beranak.

UPSUS SIWAB Di SULAWESI UTARA
 Target IB sebanyak 6.000 Akseptor
 Target kebuntingan 4.108 ekor
 Target kelahiran 2000 ekor

**SULUT
HEBAT!****PROGRAM UNGGULAN PETERNAKAN
(PROGRAM NASIONAL)**

3. Bedah Kemiskinan Rakyat Sejahtera (BEKERJA) dengan bantuan berupa komoditas unggas; ayam dan itik sebanyak 10 juta ekor di 1.000 desa yang tersebar di 100 Kabupaten/Kota dengan masing-masing Rumah Tangga Miskin menerima 50 ekor. Program ini pelaksanaannya dimulai dari tahun 2018.

**SULUT
HEBAT!****PROGRAM UNGGULAN PETERNAKAN
DAERAH PROV. SULAWESI UTARA****PENINGKATAN PRODUKSI KOMODITAS UNGGULAN DAERAH YAITU
BABI DAN AYAM BURAS**

1. Pengembangan ternak Babi sebagai komoditas peternakan yang banyak dikonsumsi di Sulawesi Utara karena factor budaya, sehingga perlu mendapat perhatian pemerintah untuk dikembangkan. Tahun 2018 ini ditargetkan populasi babi akan mencapai 453.482 ekor untuk menghasilkan produksi daging sebesar 25.530 Ton.

**SULUT
HEBAT!**

PROGRAM UNGGULAN PETERNAKAN DAERAH PROV. SULAWESI UTARA

**PENINGKATAN PRODUKSI KOMODITAS UNGGULAN DAERAH YAITU
BABI DAN AYAM BURAS**



2. Pengembangan ternak Ayam Buras dimaksud untuk memenuhi kebutuhan konsumsi daging ayam yang permintaan pasarnya cukup tinggi. Untuk tahun 2018 ditargetkan populasi ayam buras dapat mencapai 2,51 Juta ekor dengan target produksi daging sebesar 2.623 Ton

**SULUT
HEBAT!**

PROGRAM UNGGULAN PETERNAKAN DAERAH PROV. SULAWESI UTARA

**PENINGKATAN PRODUKSI KOMODITAS UNGGULAN DAERAH YAITU
BABI DAN AYAM BURAS**



3. Pengembangan Sapi Perah di Lokasi Agrowisata Tampusu Balai Pengembangan Bibit Ternak dan Benih Tanaman Dinas pertanian dan Peternakan Daerah Provinsi Sulawesi Utara bekerjasama dengan Fakultas Peternakan UNSRAT Manado direncanakan pada tahun 2018 ini sebanyak 22 ekor melalui dana APBD-P. Dan jumlah ternak sapi yang ada sekarang berjumlah 26 ekor

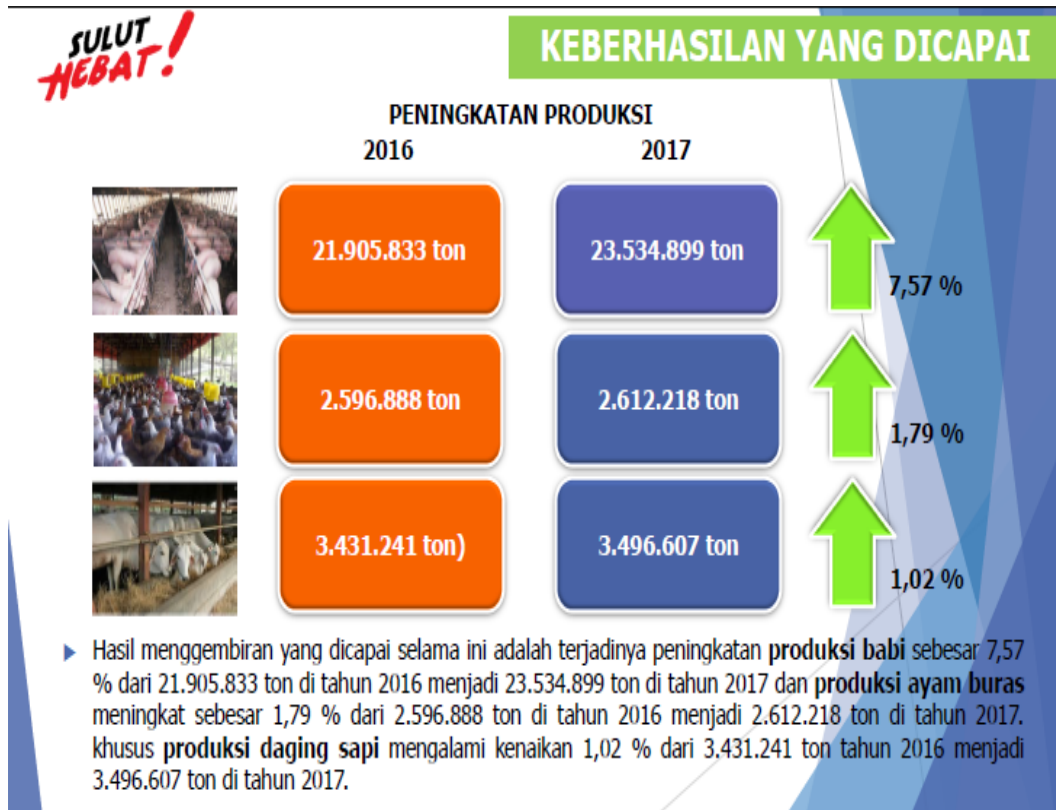

**SULUT
HEBAT!****KEBERHASILAN YANG DICAPAI**

Pelaksanaan UPSUS SIWAB Tahun 2018 juga menunjukkan hasil yang menggembirakan, dimana realisasi IB sampai dengan bulan Agustus 2018 telah melebihi target yang ditetapkan yaitu 6.240 akseptor dari target 6.000 akseptor dengan kata lain realisasi telah mencapai 104 %. Realisasi kelahiran telah mencapai 99,15 % dari target 2.000 ekor dan realisasi 1.983 ekor dan untuk pemeriksaan kebuntingan realisasi mencapai 79,66 % dari target 3.500 ekor dan realisasi 2.788 ekor.

**SULUT
HEBAT!****KEBERHASILAN YANG DICAPAI**

Upaya penanggulangan Rabies di Sulawesi Utara telah menunjukkan hasil yang menggembirakan, dimana selang tahun 2017 s/d bulan Agustus 2018 diperoleh hasil :

1. Proses pembebasan Rabies untuk Kabupaten Kepulauan SITARO TIDAK ada lagi kasus baik pada hewan maupun pada manusia.
2. Adanya program one health di Kabupaten Minahasa.
3. Telah diterbitkannya PERDA di 3 Kabupaten/Kota, yaitu :
 - Kabupaten kepulauan SITARO
 - Kabupaten Minahasa Tenggara
 - Kota Tomohon

Dari upaya ini, Sulawesi Utara memperoleh predikat terbaik ketiga Nasional dengan penurunan angka kasus Rabies baik pada hewan maupun pada manusia.

**SULUT
HEBAT!****KEBERHASILAN YANG DICAPAI**

Kabupaten Minahasa telah ditetapkan sebagai Kabupaten Sumber Bibit Sapi PO (Peranakan Ongole)

**SULUT
HEBAT!****KENDALA YANG DIHADAPI DAN PEMECAHANNYA**

Dalam upaya pengembangan peternakan di Sulawesi Utara ditemukan beberapa kendala :

- Keterbatasan SDM dalam hal ini :
 - Tenaga dokter hewan sebanyak 12 orang, kebutuhan tenaga dokter idealnya 20 orang,
 - Para medis 15 orang sedangkan kebutuhan 45 orang,
 - Petugas Pemeriksa Kebuntungan (PKb) 34 orang sedangkan kebutuhan 50 orang
 - ATR (Asistan Teknikal Reproduction) 15 orang, kebutuhan 25 orang
 - Petugas IB sebanyak 65 orang, kebutuhan 115 orang

**SULUT
HEBAT!****KENDALA YANG DIHADAPI DAN PEMECAHANNYA**

Dalam upaya pengembangan peternakan di Sulawesi Utara ditemukan beberapa kendala :

- Keterbatasan jumlah vaksin rabies dibandingkan dengan populasi hewan penular rabies.
- Keterbatasan vaksin hog cholera dibandingkan dengan jumlah populasi ternak babi yang ada.
- Kurangnya kesadaran masyarakat dalam pelaksanaan penanggulangan Penyakit Hewan Menular Strategis (PHMS)

**SULUT
HEBAT!****PENUTUP**

Mencermati potensi pengembangan peternakan di Sulawesi Utara memberikan gambaran betapa strategisnya komoditi peternakan dalam mendongkrak kehidupan perekonomian dan pembangunan sumberdaya manusia Indonesia sebagai penyedia protein hewani yang penting bagi pertumbuhan dan perkembangan tubuh manusia yang berkaitan dengan kecerdasan disamping berkontribusi untuk penyediaan lapangan kerja teristimewa dalam upaya peningkatan kesejahteraan rakyat. Namun disadari potensi pengembangan peternakan ini tidak semudah membalikkan telapak tangan, melainkan perlu keseriusan dan keterpanggilan keterpanggilan semua pihak baik-

**SULUT
HEBAT!****PENUTUP**

Pemerintah Provinsi, Kabupaten/Kota, Kelompok tani, Petani, swasta bahkan seluruh Stake Holder sector peternakan sehingga potensi ini dapat digapai untuk pelaksanaannya demi kemajuan rakyat Sulawesi Utara sehingga Sulawesi Utara menjadi semakin HEBAT. Semoga.....

TERIMA KASIH

PEMAKALAH ORAL

