

# KEWIRAUSAHAAN (ENTREPRENEURAL

Prof Dr Ir Ellen J Kumaat MSc DEA  
Prof Dr Ir Hieryco Manalip MSc DEA

*Profesor pada Fakultas Teknik Universitas Sam Ratulangi Manado*



# SISTEM PENILAIAN

● KEHADIRAN	5 %
● LAPORAN STUDI LAPANGAN	10 %
● UJIAN MID SEMESTER	15 %
● UJIAN AKHIR SEMESTER	25 %
● TUGAS ● MAKALAH	15 %
● PROPOSAL USAHA	30 %

### ● **PENGANTAR**

- ☞ Kondisi Penduduk dan Tenaga Kerja Indonesia
- ☞ Program Pengembangan Kewirausahaan di PT
- ☞ Peranan Wirausahaan dalam Perekonomian

### ● **KONSEP UMUM KEWIRAUSAHAAN**

- ☞ Definisi, Fungsi dan Karakteristik Kewirausahaan
- ☞ Persyaratan Utama Wirausahawan yang Handal
- ☞ Keuntungan dan Pengorbanan menjadi Wirausahawan

### ● **MOTIVASI BERPRESTASI dan ETIKET BISNIS**

### ● **PERANAN MANAJEMEN dalam ORGANISASI**

- ☞ Fungsi-fungsi Manajemen dan Kepemimpinan
- ☞ Teknik Pengambilan Keputusan

### ● **PEMBENTUKAN BADAN USAHA dan PERLINDUNGAN USAHA**

### ● **AKUNTANSI PERUSAHAAN**

### ● **MANAJEMEN KEUANGAN, MANAJEMEN PRODUKSI/OPERASI, MANAJEMEN PEMASARAN dan MANAJEMEN SUMBERDAYA MANUSIA**

### ● **STRATEGI BISNIS**

### ● **PENYUSUNAN PROPOSAL USAHA**

### ● **STUDI LAPANGAN**

### ● **KULIAH TAMU**

# TUGAS

- INDIVIDU/PERORANGAN
  1. BUAT MAKALAH TENTANG KEWIRAUSAHAAN
  2. PROPOSAL USAHA
- KELOMPOK
  1. AKUNTANSI PERUSAHAAN
  2. MANAJEMEN KEUANGAN
  3. MANAJEMEN PRODUKSI/OPERASI
  4. MANAJEMEN PEMASARAN
  5. MANAJEMEN SUMBERDAYA MANUSIA
  6. STRATEGI BISNIS

THANK YOU



# PENGANTAR

10000 Pengantar Ave. exit



> PELUANG  
> TANTANGAN dan ANCAMAN

Hanya dapat dicapai lewat  
**PERJUANGAN**  
dan **KERJA**  
**KERAS** yang  
**TERENCANA**

> KEKUATAN  
**SDM**  
> KELEMAHAN



**SUKSES**

**KOMPETITIF**

**JIWA**  
**KEWIRAUSAHAAN**

**Kunci Sukses**

# GLOBALISASI

PERUBAHAN STRUKTUR dan FUNGSI dalam  
TATANAN KEHIDUPAN MASYARAKAT GLOBAL

## MASYARAKAT

AGRARIS

INDUSTRI

INFORMASI

Informasi → "sulit diperoleh"

Informasi → "mudah diperoleh"

### SUMBERDAYA MANUSIA INDONESIA :

- **Kreativitas** SDM tidak berkembang sejak dari jenjang Pra-sekolah, akibatnya : **Kreativitas dan kemampuan Nalar** rendah.
- **Kreativitas** SDM mutlak dikembangkan dan diarahkan, terutama pada penguasaan **ICT**. **Kreativitas → potensi unggulan** di era informasi.



# PERUBAHAN SISTIM NILAI

## EKONOMI

- *Pasar Bebas*
- *Persaingan Mutu*
- ...

## SOSIAL BUDAYA

- *Moral dan Etika*
- *Pergerakan Penduduk*
- ...

## TEKNOLOGI

- *Modernisasi*
- *Arus Informasi*
- ...

# Perlu peningkatan mutu Sumberdaya Manusia:

- *Penguasaan Ilmu Pengetahuan, Teknologi dan Seni-Budaya*
- *Penghayatan Iman dan Taqwa*
- *Pelestarian Peradaban, Peradaban dan Nilai-nilai luhur*
- *Kesehatan Jasmani dan Psikis*
- *Penyebaran Penduduk (Lingkungan, Fisik, Sosial-Budaya).*

PENDIDIKAN

PELATIHAN

Pengembangan Kemampuan Dasar Manusia  
sehubungan dengan Peningkatan mutu Sumberdaya Manusia

## Perubahan Sistem Nilai :

Moral dan Etika  
Sosial-Budaya

**KEMAMPUAN  
SPIRITUAL**

**KEMAMPUAN  
INTERLEKTUAL**

Perkembangan IPTEK  
Globalisasi  
Arus Informasi  
Modernisasi

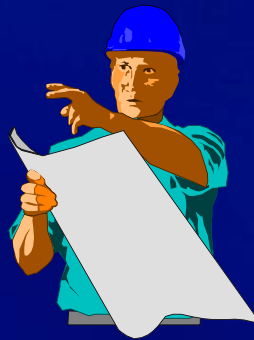

**KEMAMPUAN  
EMOSIONAL**

Modernisasi dan arus keterbukaan  
Peradaban dan Perilaku  
Perkembangan Sosial-Budaya

# TANTANGAN

- Keterbatasan peluang lapangan kerja baik di Instansi Pemerintah maupun Swasta
- Terbukanya peluang menjadi wirausahawan
- Sebagian besar wirausahawan Indonesia memiliki modal yang rendah sehingga tingkat pertumbuhan usahanya cenderung lambat
- Meningkatkan kemampuan dan keterampilan yang menuntut kualitas sumber daya manusia

**MAMPU dan MAUKAH  
ADIK-ADIK MAHASISWA  
MENERIMA TANTANGAN INI ?**

Sebagian dari para **sarjana** dapat berwirausaha

- *Besarnya peluang keberhasilan*
- *Kemampuan nalar yang lebih tinggi*
- *Wawasan yang lebih luas*
- *IPTEK yang dimiliki*

**Any questions ... ?**



# **KONDISI PENDUDUK Dan TENAGA KERJA INDONESIA**



# TUJUAN PEMBANGUNAN NASIONAL

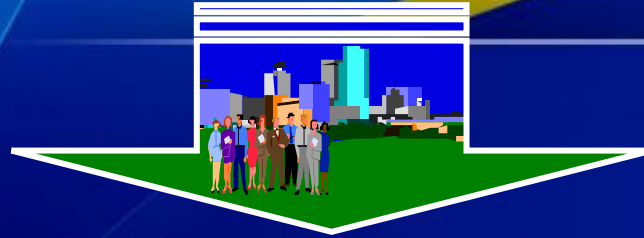

**Mewujudkan  
Masyarakat Adil dan Makmur berdasarkan  
Pancasila dan Undang-undang Dasar 1945**



**K  
E  
N  
D  
A  
L  
A**

**TANTANGAN**

**Penduduk**

**K  
E  
R  
J  
A  
T  
E  
N  
A  
G  
A  
...**



# PENDUDUK

P  
E  
R  
T  
U  
M  
B  
U  
H  
A  
N

POTENSI / MODAL PEMBANGUNAN

BAIK

KUALITAS

BURUK

DIBERDAYAKAN

DAPAT

TIDAK

BEBAN

ANGKATAN  
KERJA

(Usia  $\geq$  15 tahun)

Kelompok Masyarakat  
dengan

Usia Potensial untuk Bekerja

AUDITORIUM  
GEMERAI



# JUMLAH serta PERTUMBUHAN PENDUDUK dan ANGKATAN KERJA INDONESIA

JUMLAH (juta jiwa) / % PERTUMBUHAN

250,00  
200,00  
150,00  
100,00  
50,00  
0,00

1961

1971

1980

1985

1990

1993

1995

1998

TAHUN



PENDUDUK  
ANGKATAN KERJA  
PERTUMBUHAN ANGKATAN KERJA  
PERTUMBUHAN PENDUDUK



# PENYEBARAN ANGKATAN KERJA menurut TINGKAT PENDIDIKAN

Jl. Angkatan Kerja (%)

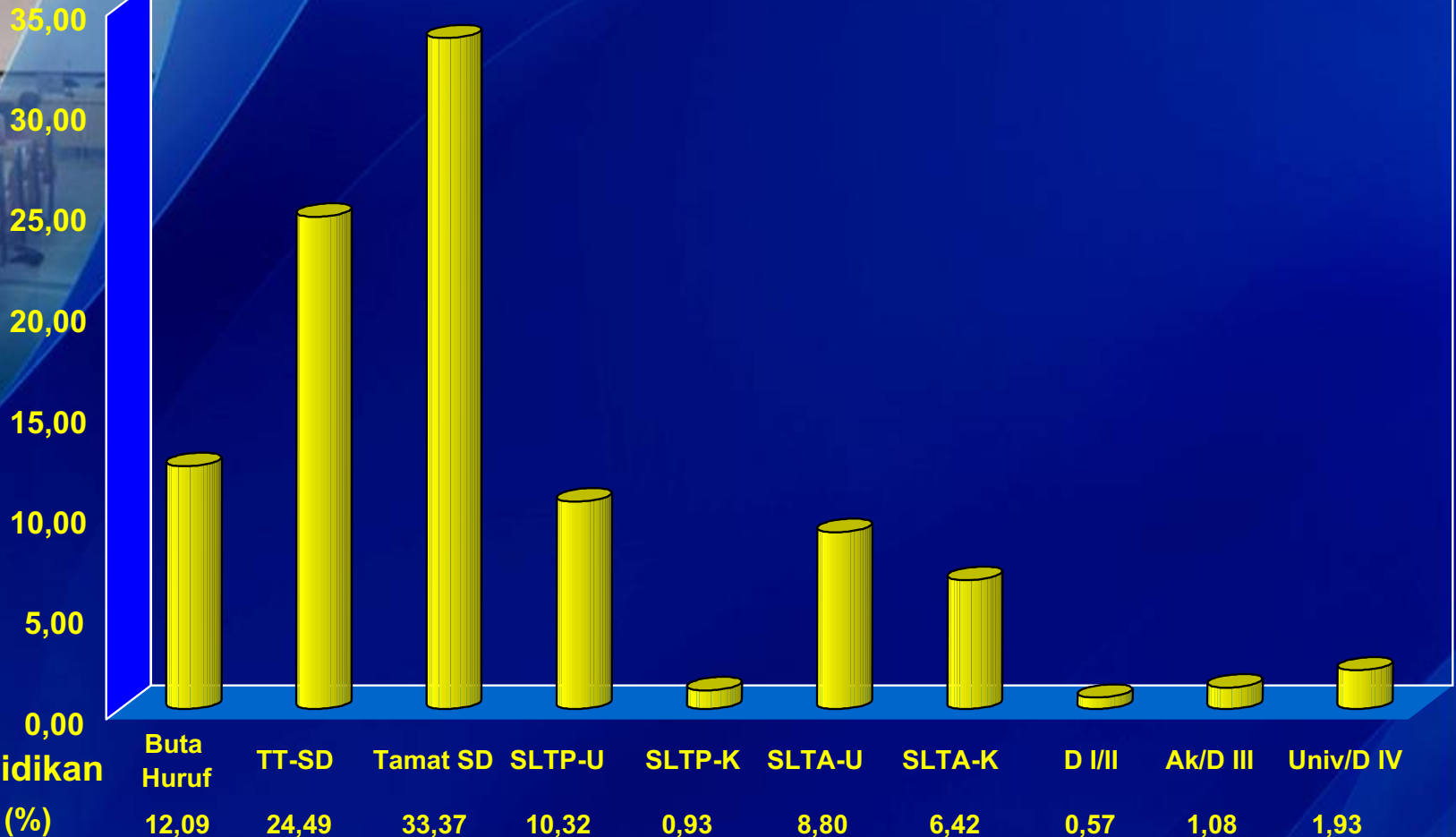

# KEMAMPUAN BERUSAHA

Tingkat Pendidikan	Usaha Mandiri, %			Buruh/ Karyawan	Pekerja Keluarga
	Tanpa Bantuan	Dengan Bantuan Buruh			
		Tidak Tetap	Tetap		
<b>SD</b>	<b>22,1</b>	<b>26,5</b>	<b>0,7</b>	<b>21,4</b>	<b>29,3</b>
<b>SLTP</b>	<b>19,4</b>	<b>17,2</b>	<b>1,2</b>	<b>34,5</b>	<b>27,7</b>
<b>SLTA</b>	<b>10,9</b>	<b>7,8</b>	<b>1,5</b>	<b>68,2</b>	<b>11,6</b>
<b>PT</b>	<b>4,6</b>	<b>4,4</b>	<b>1,7</b>	<b>85,4</b>	<b>3,9</b>

# PENGANGGURAN

Tingkat Pendidikan		Tahun, %					
		1971	1980	1985	1990	1992	1995
Tidak Tamat Sekolah Dasar		8,0	1.4	0,8	1.8	0.9	2.7
Tamatan Sekolah Dasar		9,8		1,5			5.9
Sekolah Lanjutan Tingkat Pertama	Umum	13,3	3.0	4,5	5.3	4.1	10.5
	Kejuruan		2.3		3.5	3.4	
Sekolah Lanjutan Tingkat Atas	Umum	14,5	4.4	11,6	11.8	13.6	17.4
	Kejuruan		3.9		7.1	7.8	
Perguruan Tinggi	Diploma (S0)	12,8	1.2	5,3	5.4	6.3	13.1
	Sarjana (S1)		6.9		7.8	11.7	

A photograph of a misty forest path. The path is made of dark brown earth and leads into the distance, flanked by lush green ferns and other forest plants. Tall, slender trees with thick trunks stand in the background, partially obscured by a light mist. The overall atmosphere is serene and natural.

**Any questions ... ?**





# PROGRAM PENGEMBANGAN KEWIRAUSAHAAN di PERGURUAN TINGGI

# KARAKTERISTIK

JEPANG

INDONESIA

Wilayah

*Negara Kepulauan*

Topografi

*Bergunung-gunung*

Iklim

*Empat Musim*

*Dua Musim*

Budaya

*Ramah*

Alam

*Unggul*

Sumber Daya

Kuantitas

*Unggul*

Manusia

Persentasi

*Unggul*

Kualitas

Kuantitas

*Hampir Sama ?*

Tingkat Pendapatan per Kapita

*Tinggi*

*Rendah*

**Jiwa Wirausaha**

**Jiwa Sosial**

# KERANGKA BERPIKIR tentang KEWIRAUSAHAAN



# PROGRAM PENGEMBANGAN BUDAYA KEWIRAUSAHAAN PERGURUAN TINGGI

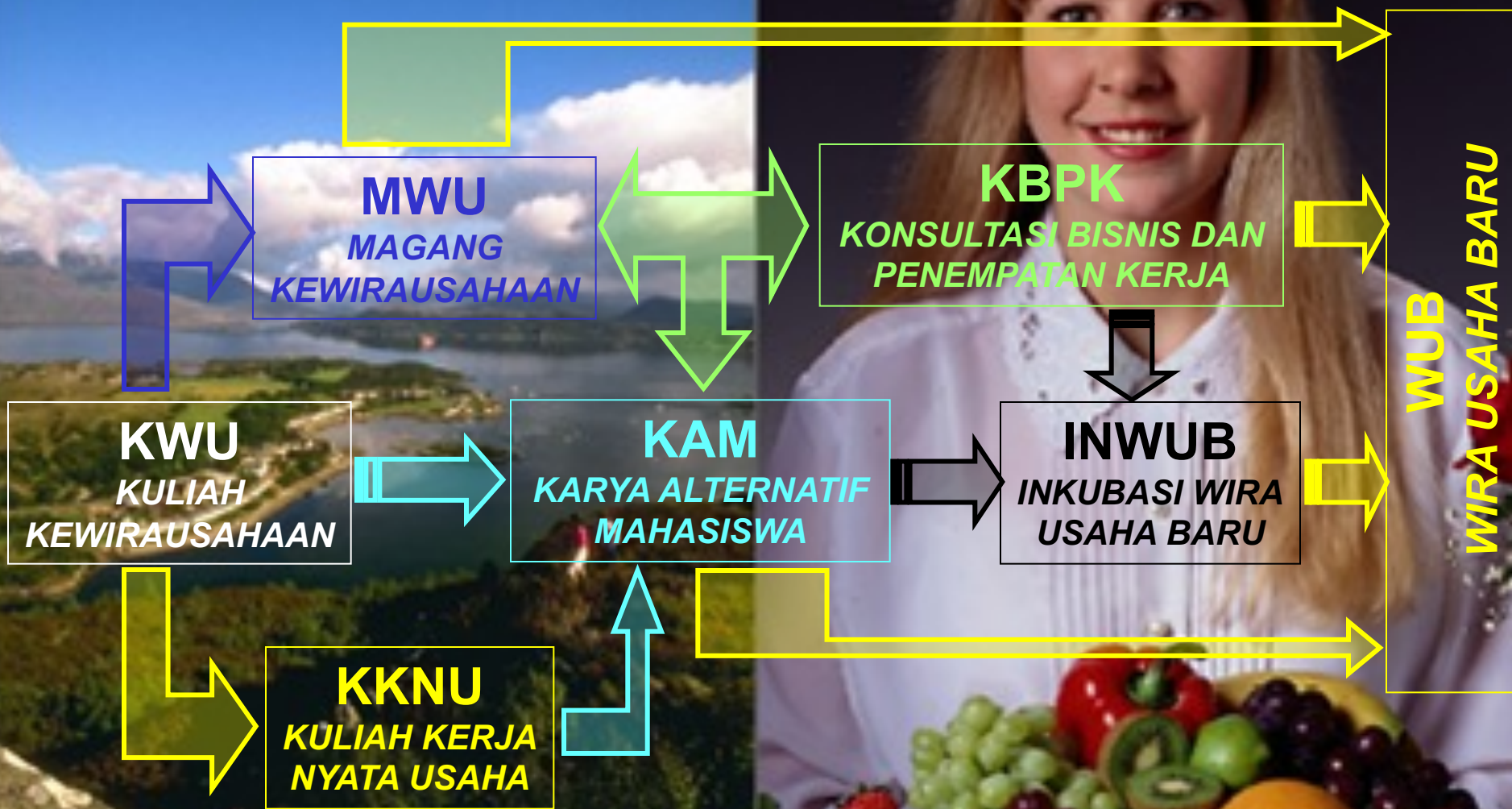

*Temukanlah kepribadian diri agar menjadi diri sendiri*



WAHANA RINTISAN	INTI AKTIVITAS	KHALAYAK SASARAN	JANGKA WAKTU dan JUMLAH PESERTA	INDIKATOR KINERJA	PELAKSANA PROGRAM
<b>KULIAH KEWIRAUSAHAAN (KWU)</b>	<ul style="list-style-type: none"> <li>• PERKULIAHAN / PAKET PERKULIAHAN / STUDIUM GENERAL</li> </ul>	<ul style="list-style-type: none"> <li>• MAHASISWA PT / MAHASISWA PT LAIN / PENGUSAHA / ALUMNI YANG BERMINAT</li> <li>• MINIMAL 100 SKS</li> </ul>	<ul style="list-style-type: none"> <li>• 32 JAM KULIAH / SETARA 2 SKS per SEMESTER</li> <li>• MAKSIMUM 60 ORANG</li> </ul>	<ul style="list-style-type: none"> <li>• MODUL KULIAH</li> <li>• MINIMUM KEHADIRAN 80%</li> <li>• 30 % PESERTA SIAP JADI WUB (PROPOSAL)</li> </ul>	<ul style="list-style-type: none"> <li>• JURUSAN / PROGRAM STUDI</li> <li>• LPM-PT</li> </ul>
<b>KULIAH KERJA NYATA USAHA (KKNU)</b>	TRANSFER IPTEK berciri KEMITRAAN bagi PENGUSAHA KECIL	<ul style="list-style-type: none"> <li>• PENGUSAHA KECIL / KOPERASI / MAHASISWA / MASYARAKAT</li> </ul>	<ul style="list-style-type: none"> <li>• 2 – 4 BULAN</li> <li>• 30 – 50 ORANG</li> </ul>	<ul style="list-style-type: none"> <li>• 40 % PESERTA SIAP JADI WUB (PROPOSAL)</li> </ul>	LPM-PT
<b>KLINIK KONSULTASI BISNIS (KKB)</b>	MANAJEMEN ORGANISASI, PROFIL dan PERMASALAHAN PENGUSAHA	<ul style="list-style-type: none"> <li>• PENGUSAHA / MAHASISWA PESERTA KWU, KKNU, MWU dan KAM</li> </ul>	<ul style="list-style-type: none"> <li>• 12 BULAN</li> <li>• MINIMAL 50 PENGUSAHA per TAHUN</li> </ul>	<ul style="list-style-type: none"> <li>• BASIS DATA PENGUSAHA LOKAL, KOPERASI</li> <li>• BASIS DATA NASABAH</li> <li>• RANCANGAN USAHA</li> <li>• PROPOSAL MODAL</li> </ul>	KKB (LPM-PT)
<b>MAGANG KEWIRAUSAHAAN (MWU)</b>	TRANSFER IPTEK TERAPAN dan MANAJEMEN berciri KEMITRAAN bagi MAHASISWA	<ul style="list-style-type: none"> <li>• PENGUSAHA MITRA / PESERTA MAGANG</li> </ul>	<ul style="list-style-type: none"> <li>• 3 BULAN</li> <li>• 20 – 30 ORANG</li> </ul>	<ul style="list-style-type: none"> <li>50 % PESERTA SIAP JADI WUB (PROPOSAL)</li> </ul>	<ul style="list-style-type: none"> <li>• LPM-PT</li> <li>• PENGUSAHA MITRA</li> </ul>
<b>KARYA ALTERNATIF MAHASISWA (KAM)</b>	PEMBENTUKAN dan PENINGKATAN KETRAMPILAN MEMBUAT PRODUK USAHA	MAHASISWA PESERTA PROGRAM	<ul style="list-style-type: none"> <li>• 3 – 4 BULAN</li> <li>• 10 – 20 ORANG</li> </ul>	<ul style="list-style-type: none"> <li>60 % PESERTA SIAP JADI WUB (PROPOSAL)</li> </ul>	<ul style="list-style-type: none"> <li>• LABORATORIUM</li> <li>• INKUBATOR BISNIS (LPM-PT)</li> </ul>

# DASAR

- **Instruksi Presiden Republik Indonesia**  
*no. 4 tahun 1995 tentang*  
**"Gerakan Nasional Memasyarakatkan dan**  
**Membudayakan Kewirausahaan"**
- **Keputusan bersama**  
*Menteri Negara Pemuda dan Olahraga*  
*Menteri Koperasi dan Pembinaan Pengusaha Kecil*  
*Menteri Pendidikan dan Kebudayaan*  
*no. 0034A/MENPORA/ 1996*  
*no. 02/SKB/M/VII/1996*  
*no. 182/U/1996 tentang*  
**"Pengembangan Kewirausahaan Pemuda**  
**Terdidik"**  
*tertanggal 5 Juli 1996*

# T U J U A N

## MATAKULIAH KEWIRAUSAHAAN

- **UMUM**

*Menghasilkan Mahasiswa dan Alumni yang mampu menjadi Wirausaha yang handal dan mandiri*

- **KHUSUS**

*Menumbuh-kembangkan Jiwa Kewirausahaan pada Mahasiswa dan Alumni melalui pemberian Motivasi serta Pembekalan Pengetahuan dan Informasi-informasi tentang Inovasi Teknologi, Wawasan Bisnis, Kemampuan Manajerial dan masalah Ketenaga-kerjaan sehingga dapat merubah Wawasan dan Pola Pikir ke arah yang lebih Realistik dalam Pengambilan Keputusan untuk menapak masa depan melalui kemampuannya dalam memadukan Sains, Teknologi dan Potensi yang ada untuk menciptakan Industri dan Pasar Baru*

**Any questions ... ?**





**PERAN WIRAUSAHAAN  
dan PERGURUAN TINGGI  
dalam PEREKONOMIAN**

# **PERAN WIRAUSAHAWAN dalam PEREKONOMIAN**

**Why ...?**

**1% PT**

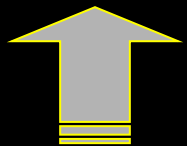

**34 juta**

**Unit Usaha Kecil**

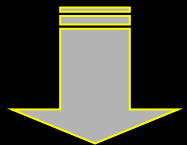

**94 % ≤ SD**

**Pertumbuhan  
Sektor  
Lainnya  
?**

**Sukses  
Sektor  
Ekonomi**



**Pertumbuhan  
Ekonomi 6%  
per Tahun  
(Repelita V)**

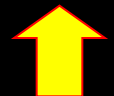

**Dominasi  
Pengusaha  
Besar**



**Jumlahnya  
Sangat  
Kecil**

**(10 Pengusaha  
Besar, 30% PDB)**

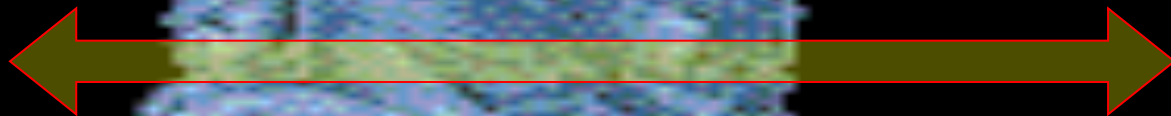

# TERISOLASINYA PERGURUAN TINGGI

Tidak Memahami

**PERAN** Ekonomi yang  
Seharusnya ditangani oleh PT

Tidak Terbukanya

**PELUANG** Ekonomi bagi  
PT di dalam Masyarakat

Intensitas **KEHADIRAN** PT  
di Tengah Masyarakat

**PENGABDIAN** kepada **MASYARAKAT**

**BISNIS PT**

**PASOKAN INSPIRASI BISNIS**

**TRANSFER IPTEKSB**  
**PASOKAN TEKNOLOGI**

**PASAR/PRODUK BARU**

☞ **BISNIS RINTISAN**

☞ **MEMPERKUAT STRATEGI/JARINGAN BISNIS**  
**PEREKONOMIAN MASYARAKAT**

☞ **PENELITI**

☞ **DOSEN**

☞ **MAHASISWA**

**Any questions ... ?**

